



Gemeenteraad Rotterdam Factsheet

De gemeenteraad is het hoogste bestuursorgaan van de gemeente. De gemeenteraad van Rotterdam bestaat uit 45 leden. Alle leden zijn in principe lid van een politieke partij, maken deel uit van een fractie en worden rechtstreeks gekozen door de stemgerechtigde Rotterdammers.

De gemeenteraad vertegenwoordigt dus de Rotterdammers. De gemeenteraad controleert het dagelijks bestuur van de stad, het college van burgemeester en wethouders (college van B en W), en geeft hoofdlijnen mee voor het beleid in de stad.

Dualisme

In 2002 is de wet dualisering gemeentebestuur ingevoerd. Hiermee zijn de taken en verantwoordelijkheden in het bestuur van de gemeente gescheiden tussen het college van B en W en de gemeenteraad: het college van B en W geeft uitvoering aan het dagelijks bestuur en de gemeenteraad controleert dit. Het college van B en W heeft dus verantwoording af te leggen aan de gemeenteraad. De rollen zijn helder en strikt gescheiden. De gemeenteraad zit er namens de Rotterdammers, zij zijn als het ware de stem van de stad.

Voorzitter van de gemeenteraad

De burgemeester is de voorzitter van de gemeenteraad. Hij maakt zelf geen deel uit van de gemeenteraad en is niet gekozen door de Rotterdammers. Naast voorzitter van de gemeenteraad is de burgemeester ook voorzitter van het college van B en W. Een burgemeester wordt benoemd door de gemeenteraad voor een periode van zes jaar. Hierna kan hij herbenoemd worden voor een volgende ambtstermijn of kan een selectieprocedure voor een nieuwe burgemeester gestart worden.

Hoe kom je in de gemeenteraad?

Gemeenteraadsleden zijn in principe lid van een politieke partij. De politieke partij dient een kieslijst in, waarop

staat op welke kandidaten u kunt stemmen. Met de gemeenteraadsverkiezingen bepaalt u wie er de komende vier jaar in de gemeenteraad zit. Iedere Rotterdammer vanaf 18 jaar, die lid is van een politieke partij, kan op een kieslijst komen of hij/zij kan zelf een partij oprichten. Hierdoor kan hij/zij gekozen worden als lid van de gemeenteraad.

Hoeveel stemmen zijn nodig voor een zetel?

In Rotterdam moet je ongeveer 5.000 stemmen hebben voor één zetel. Om verzekerd te zijn van een zetel moet een partij de kiesdeler hebben gehaald. De kiesdeler is het totaal aantal uitgebrachte stemmen bij een verkiezing gedeeld door het aantal te verdelen zetels. Als je met voorkeurstemmen wordt gekozen, dan moet je persoonlijk ten minste een kwart van het aantal stemmen van de kiesdeler hebben gekregen.

Welke partijen zitten er in de huidige gemeenteraad?

De grootste partij in de Rotterdamse gemeenteraad is Leefbaar Rotterdam met 11 zetels. Verder zitten in de gemeenteraad: VVD (5 zetels), D66 (5 zetels), GroenLinks (5 zetels), PvdA (5 zetels), DENK (4 zetels), NIDA Rotterdam (2 zetels), SP (2 zetels), CDA (2 zetels), PVV (1 zetel), Partij voor de Dieren (1 zetel), 50PLUS (1 zetel) en ChristenUnie-SGP (1 zetel).

Hoe worden beslissingen in de gemeente genomen?

Het werk van een gemeenteraadslid bestaat voor een belangrijk deel uit het voorbereidende werk dat in gemeenteraadscommissies (hierna: commissie/commissies) wordt gedaan. De commissies dienen als inhoudelijke voorbereiding op de besluitvorming in de gemeenteraad. In de gemeenteraadsvergadering wordt dan vervolgens over het besluit gedebatteerd en gestemd. Iedere politieke partij heeft een woordvoerder in een commissie, om een standpunt te bepalen en de fractie te vertegenwoordigen. De gemeenteraad krijgt ook voorstellen van het college van B en W. Deze voorstellen worden ook in de commissies besproken. Na bespreking van een voorstel brengt de commissie er een advies over uit aan de gemeenteraad.

Gemeenteraadsleden kunnen hier nog een motie of amendement bij indienen:

- Motie: een wens of verzoek of opdracht van de gemeenteraad aan het college van B en W.
- Amendement: een wijziging op een voorgenomen gemeenteraadsbesluit.

Als er gestemd wordt over de ingediende motie of het amendement en een meerderheid van de gemeenteraad stemt voor, dan wordt het aangenomen en moet het college van B en W hiermee aan de slag.

Er zijn 7 gemeenteraadscommissies:

- Bouwen, wonen en buitenruimte (BWB)
- Energietransitie, Duurzaamheid, Economie en Mobiliteit (EDEM)
- Majeure Projecten, Organisatie en Financiën (MPOF)
- Veiligheid en Bestuur (VB)
- Werkgelegenheid, Inkomen, Integratie, Schuldenaangepak en Armoedebestrijding (WIISA)
- Zorg, Onderwijs, Cultuur en Sport (ZOCS)
- Onderzoek van de Rekening (COR)

Hoe vaak en hoe lang vergadert de gemeenteraad?

De gemeenteraad vergadert één keer in de drie weken op donderdag in de raadzaal van het stadhuis. De vergadering begint om 10.00 uur en gaat als het nodig is tot 's avonds door. Op de andere donderdagen houdt de gemeenteraad vanaf 10.00 uur een actualiteitenraad. Tijdens de actualiteitenraad kunnen gemeenteraadsleden vragen stellen aan het college van B en W over actualiteiten die in de stad spelen. In de schoolvakanties, de zogenaamde recesperiodes, wordt niet vergaderd.

Gemeenteraadsleden

Leefbaar Rotterdam



Caroline van Aalst



Robert Simons



Michel van Elck



Tanya Hoogwerf



Thomas Roskam

D66



Chantal Zeegers

GroenLinks



Astrid Kockelkoren



Stephan Leewis



Jeroen Postma



Lies Roest



Geert Koster



Hans van Putten



Benvenuto van Schaik



John van Assendelft



Bart van Drunen

GroenLinks



Jimmy Smet

PvdA



Narsingh Balwantsingh



Steven Lammering



Co Engberts



Dennis Tak

VVD



Eline Duijm-Wickerhoff

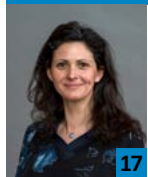

Dieke van Groningen



Vincent Karremans



Pascal Lansink-Bastemeijer



Jan-Willem Verheij

PvdA



Duygu Yildirim

DENK



Faouzi Achbar



Stephan van Baarle



Natascha Mohamed-Hoesein



Enes Yigit

VVD



Tim Versnel

D66

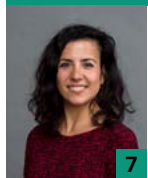

Nadia Arsieni



Robin de Roon



Elene Walgenbach



Ingrid van Wifferen

NIDA Rotterdam



Ercan Büyükcıfci



Bas van Noppen

SP



Kees Jonker



Aart van Zevenbergen

CDA



Christine Eskes

Gemeenteraadsleden (vervolg)



René Segers-Hoogendoorn

Maurice Meeuwissen

Ruud van der Velden

Ellen Verkoelen

Tjalling Vonk



Isabelle Broeders

Ahmed Aboutaleb

Burgemeester

Plattegrond Raadzaal

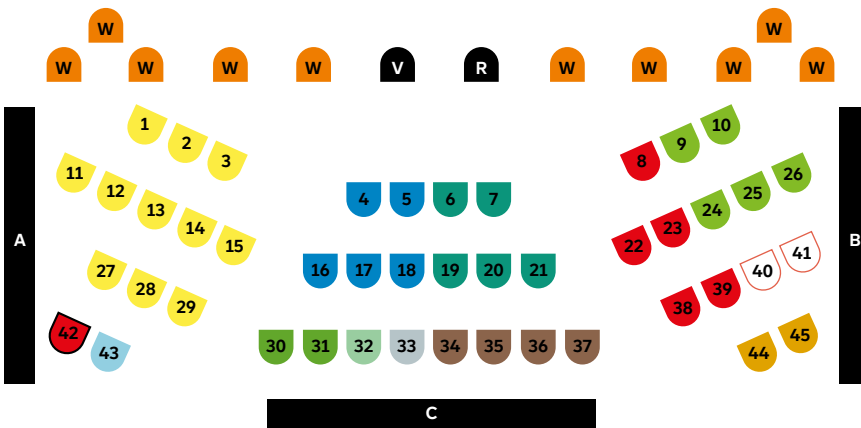

Wethouders



Judith Bokhove

Arno Bonte

Arjan van Gils

Michiel Grauss

Said Kasmi



Roos Vermeij

Bas Kurvers

Sven de Langen

Richard Moti

Bert Wijbenga-van Nieuwenhuizen

Legenda

- | | |
|--------------------------------|---------------------------------|
| Leefbaar Rotterdam (11 zetels) | Partij voor de Dieren (1 zetel) |
| VVD (5 zetels) | 50PLUS (1 zetel) |
| D66 (5 zetels) | ChristenUnie-SGP (1 zetel) |
| GroenLinks (5 zetels) | Voorzitter |
| PvdA (5 zetels) | Raadsgriffier |
| DENK (4 zetels) | Burgemeester |
| NIDA Rotterdam (2 zetels) | Wethouder |
| SP (2 zetels) | Perstribune |
| CDA (2 zetels) | Ambtenarentribune |
| PVV (1 zetel) | Publieke Tribune |

Kennismaken of meedenken met de gemeenteraad?

Wilt u een keer gast van de gemeenteraad zijn, een gemeenteraadslid in de klas uitnodigen of deelnemen aan cursussen of debatten? Wilt u meer weten over de mogelijkheden voor inspraak en hoe u uw bijdrage kunt leveren aan de gemeenteraad?

Kijk voor meer informatie op de webpagina van de gemeenteraad: www.rotterdam.nl/gemeenteraad

Contact

Voor meer informatie kunt u terecht bij de griffie, de afdeling die de gemeenteraad adviseert en ondersteunt.

 (010) 267 34 00

(bereikbaar op maandag tot en met donderdag van 9.00 tot 16.00 uur en op vrijdag van 9.00 tot 12.00 uur)

 info@griffie.rotterdam.nl

 www.rotterdam.nl/gemeenteraad

 @gemeenteraad010

 @gemeenteraad010

 @gemeenteraad010

 @gemeenteraad010

